

2017 入学 案内



芸大・美大受験
学校法人
服部学園 **御茶の水美術学院**
〒101-0062 東京都千代田区神田駿河台 2-3
Tel 03-3293-8736 Fax 03-3293-8737
<http://gakuin.ochabi.ac.jp/>



入学案内 2017

CONTENTS

02	設置科一覧・週間スケジュール
03	デザイン・工芸科 芸大デザインコース デザイン・工芸科 工芸コース
04	デザイン・工芸科 私大デザインコース 油絵科
05	日本画科 彫刻科
06	映像科 先端芸術表現科
07	建築科 土日美術系受験科
08	高校生基礎科 強化コース 高校生基礎科 水木金コース
09	高校生基礎科 土日コース 高校生基礎科 土曜コース 高校生基礎科 日曜コース 中学生科 受験対策コース 中学生科 強化コース 中学生科 基礎コース
10	入学手続きについて
15	年間スケジュール
16	合格実績

受験部

昼間 (月-金) 9:00~16:00 (土) 14:00~20:30

- デザイン・工芸科
- 芸大デザインコース
 - 工芸コース
 - 私大デザインコース
 - 油絵科
 - 日本画科
 - 彫刻科

月	火	水	木	金	土	日
実技 9:00~16:00					実技 10:00~13:00	実技 10:00~17:00
学科 17:15~19:15	実技 17:15~19:15	学科 17:15~19:15		学科 17:15~19:15	実技 14:00~20:30	学科 17:15~19:15
					学科 ① 9:00~11:00 ② 11:15~13:15 ③ 14:30~16:30 ④ 17:00~19:00	

□ 通常授業実技 □ 公開講習選択実技 □ 公開講習選択学科

夜間 (月-金) 17:00~20:00 (土) 14:00~20:30

- デザイン・工芸科
- 芸大デザインコース
 - 工芸コース
 - 私大デザインコース
 - 油絵科
 - 日本画科
 - 彫刻科

月	火	水	木	金	土	日
実技 17:00~20:00					実技 10:00~13:00	実技 10:00~17:00
					実技 14:00~20:30	学科 17:15~19:15
					学科 ① 9:00~11:00 ② 11:15~13:15 ③ 14:30~16:30 ④ 17:00~19:00	

□ 通常授業実技 □ 公開講習選択実技 □ 公開講習選択学科

土日 (土) 14:00~20:30 (日) 10:00~17:00

- 映像科
 - 土日映像コース
 - 土日アニメーションコース
- 先端芸術表現科
 - 土日コース
 - 日曜コース
- 建築科
 - 土日コース
 - 土曜コース
- 土日美術系受験科
 - 土日コース
 - 筑波大 学芸大・埼玉大・千葉大
 - 国公立大 推薦入試 私立美大
 - 専門学校 留学生入試
 - 日曜コース
 - 国公立大 推薦入試 私立美大
 - 専門学校

月	火	水	木	金	土	日
					実技 10:00~13:00	実技 10:00~17:00
学科 17:15~19:15	実技 17:15~19:15	学科 17:15~19:15		学科 17:15~19:15	実技 14:00~20:30	学科 17:15~19:15
					学科 ① 9:00~11:00 ② 11:15~13:15	

□ 通常授業実技 □ 公開講習選択実技 □ 公開講習選択学科

基礎部

- 高校生基礎
- 高校生基礎科
 - 強化コース (月-金) 17:15~20:15
 - 水木金コース (水-金) 17:15~20:15
 - 土日コース (土日) ± 17:00~20:00
 - 土曜コース (土) 14:00~20:00
 - 日曜コース (日) 10:00~17:00

月	火	水	木	金	土	日
強化コース (月-金 5日間) 17:15~20:15					土日コース (土・日 2日間) ± 17:00~20:00 日 10:00~17:00	
		水木金コース (水-金 3日間) 17:15~20:15			土曜コース (土 1日) 14:00~20:00	日曜コース (日 1日) 10:00~17:00

- 中学生
- 中学生科
 - 受験対策コース (日) 10:00~15:30
 - 強化コース (日) 10:00~15:30
 - 基礎コース (日) 10:00~13:00

日		
受験対策コース 10:00~15:30	強化コース 10:00~15:30	基礎コース 10:00~13:00

デザイン・工芸科

芸大デザインコース

昼間 高卒

月-金 9:00~16:00
+ 公開講習(土・平日夜間)

夜間 高3

月-金 17:00~20:00
+ 公開講習(土日)

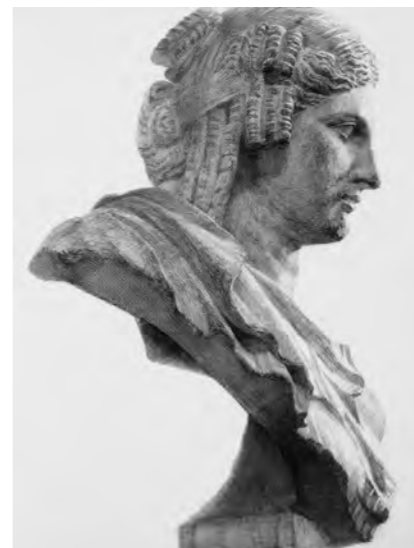

1.



2.



3. 4.



1. 石膏デッサン/東京芸術大学入試再現作品
2. 構成デッサン/東京芸術大学入試再現作品
3. 色彩構成/東京芸術大学入試再現作品
4. 立体構成/東京芸術大学入試再現作品

デザイン・工芸科

工芸コース

昼間 高卒

月-金 9:00~16:00
+ 公開講習(土・平日夜間)

夜間 高3

月-金 17:00~20:00
+ 公開講習(土日)



1.

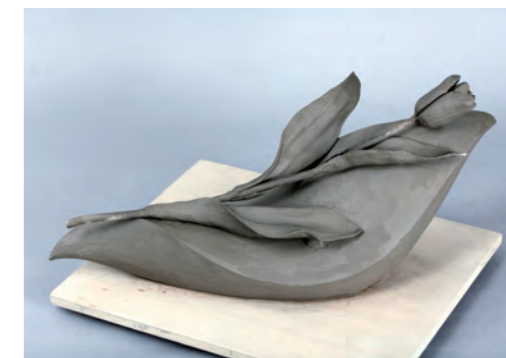

2.



3. 4.



1. 石膏デッサン/東京芸術大学合格者作品
2. 立体表現/東京芸術大学合格者作品
3. 平面表現/東京芸術大学合格者作品
4. 平面表現/東京芸術大学合格者作品

デザイン・工芸科

私大 デザインコース

昼間 高卒
月一金 9:00~16:00
+ 公開講習(土日・平日夜間)

夜間 高3
月一金 17:00~20:00
+ 公開講習(土日)

1. 構成デッサン/多摩美術大学グラフィックデザイン学科合格者作品
2. 色彩構成/多摩美術大学グラフィックデザイン学科合格者作品
3. 色彩構成/通常授業課題
4. 色彩構成/多摩美術大学グラフィックデザイン学科合格者作品
5. 構成デッサン/多摩美術大学プロダクトデザイン専攻入試再現作品
6. 色彩構成/武蔵野美術大学視覚伝達デザイン学科合格者作品
7. 色彩構成/武蔵野美術大学空間演出デザイン学科・多摩美術大学演劇舞踊デザイン学科劇場美術デザインコース合格者作品



1.

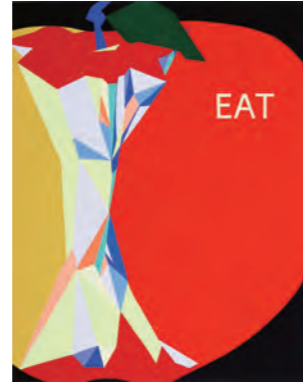

2.



5.



6.



7.

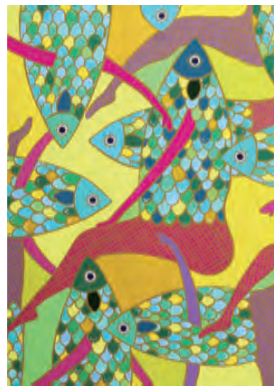

3.



4.

油絵科

昼間 高卒
月一金 9:00~16:00
+ 公開講習(土日・平日夜間)

夜間 高3
月一金 17:00~20:00
+ 公開講習(土日)

1. 想定素描/東京芸術大学合格者作品
2. 人物素描/東京芸術大学合格者作品
3. 想定油彩/東京芸術大学合格者作品
4. 人物油彩/東京芸術大学合格者作品



1.



2.



3.



4.

日本画科

昼間 高卒
月一金 9:00~16:00
+ 公開講習(土日・平日夜間)

夜間 高3
月一金 17:00~20:00
+ 公開講習(土日)

1. 石膏デッサン/東京芸術大学合格者作品
2. 動物着彩/東京芸術大学合格者作品
3. 静物デッサン/東京芸術大学合格者作品
4. 静物着彩/東京芸術大学合格者作品



1.



2.



3.



4.

彫刻科

昼間 高卒
月一金 9:00~16:00
+ 公開講習(土日・平日夜間)

夜間 高3
月一金 17:00~20:00
+ 公開講習(土日)

1. 石膏デッサン/東京芸術大学合格者作品
2. 塑造/東京芸術大学合格者作品
3. 素描/東京芸術大学合格者作品
4. 素描/東京芸術大学合格者作品



1.

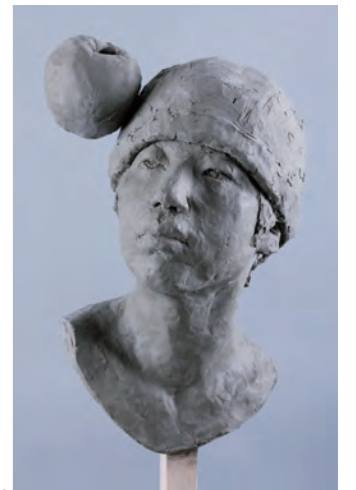

2.



3.



4.

映像科

土日映像コース
土日アニメーションコース

高校生・高卒
土 14:00~20:30
日 10:00~17:00
+ 公開講習(土日・平日夜間)

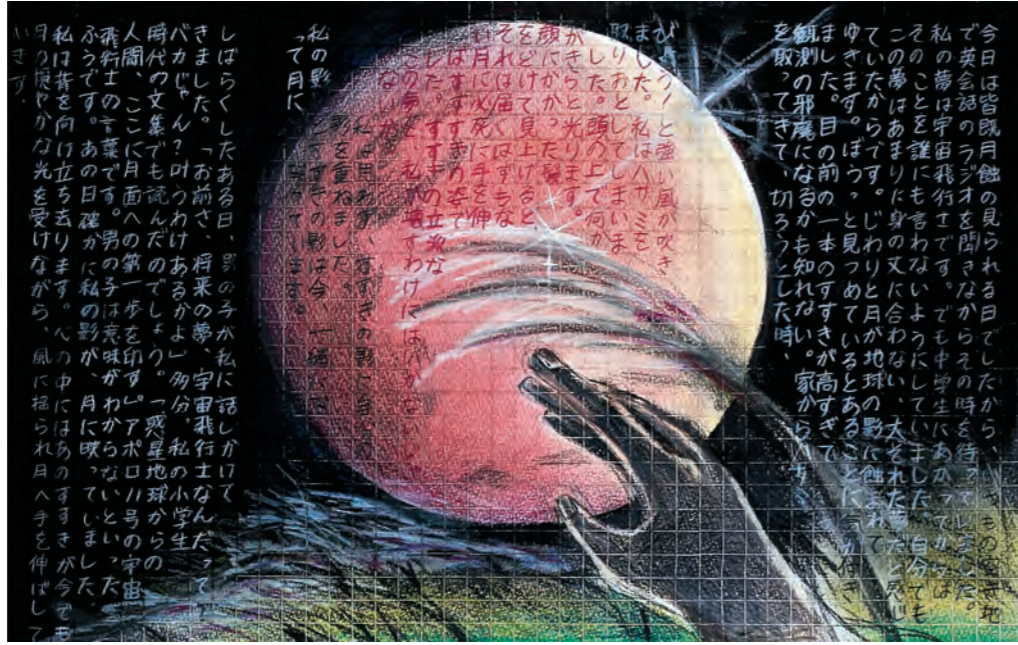

1.

1. 感覚テスト/武蔵野美術大学映像学科入試再現作品
2. 感覚テスト/武蔵野美術大学映像学科入試再現作品
3. 感覚テスト/武蔵野美術大学映像学科入試再現作品
4. 感覚テスト/武蔵野美術大学映像学科入試再現作品



先端芸術表現科

土日コース
日曜コース

高校生・高卒
土 14:00~20:30
日 10:00~17:00
+ 公開講習(土日・平日夜間)



1.

2.

1. 自由制作
2. 自由制作/東京芸術大学合格者作品
3. 自画像/東京芸術大学合格者作品
4. 自由制作
5. 個人資料ファイル/東京芸術大学合格者作品

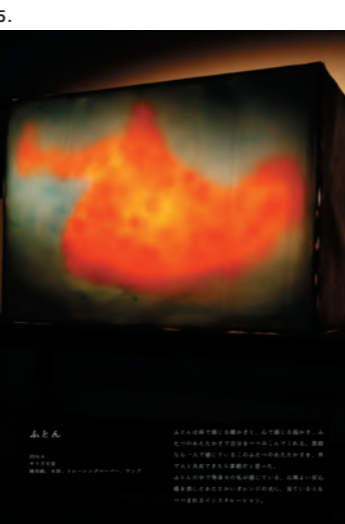
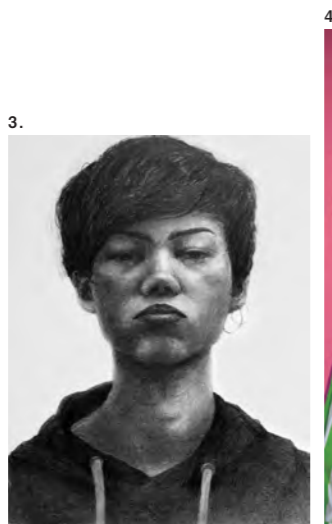

建築科

土日コース
土曜コース

高校生・高卒
土 14:00~20:30
日 10:00~17:00
+ 公開講習(土日・平日夜間)

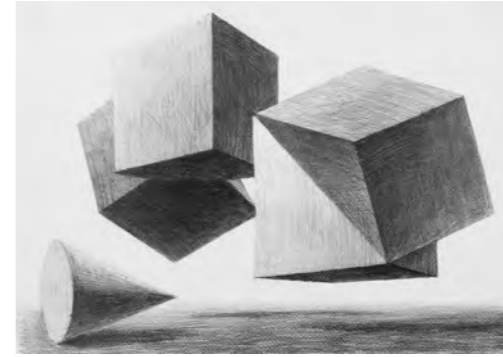

1.

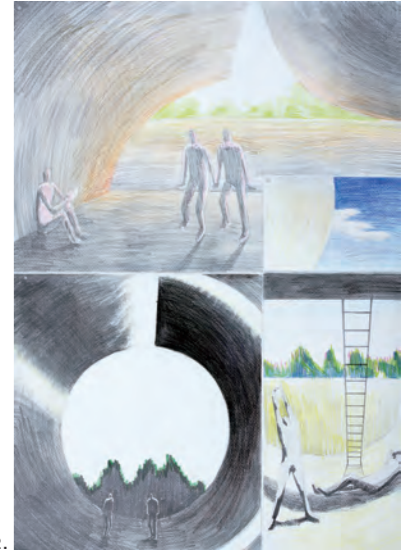

2.

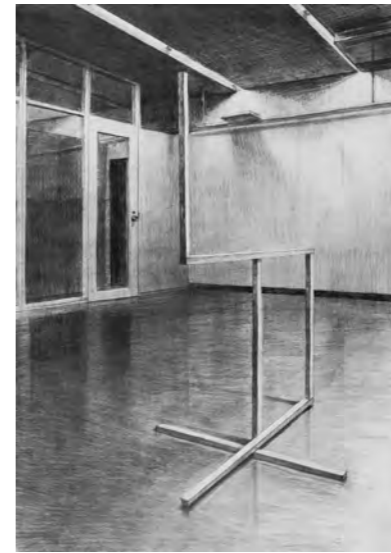

3.

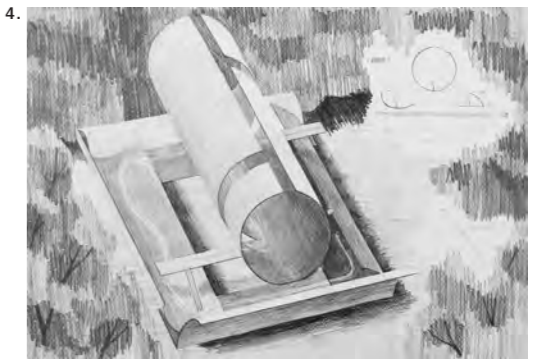

4.

1. 空間構成/東京芸術大学合格者作品
2. 総合表現/東京芸術大学合格者作品
3. 室内素描/武蔵野美術大学建築学科合格者作品
4. 総合表現/東京芸術大学合格者作品

土日美術系受験科

土日コース
日曜コース

高校生・高卒
土 14:00~20:30
日 10:00~17:00
+ 公開講習(土日・平日夜間)



1.

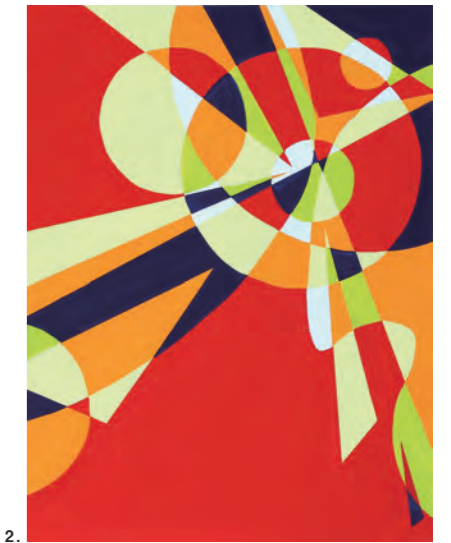

2.

1. 石膏デッサン/筑波大学 芸術専門学群 美術専攻洋画コース合格者作品
2. 色彩構成/筑波大学 芸術専門学群 構成専攻合格者作品
3. 静物デッサン/筑波大学 芸術専門学群 美術専攻 日本画コース合格者作品
4. デザイン2(建築)課題/筑波大学 芸術専門学群 デザイン専攻合格者作品



3.

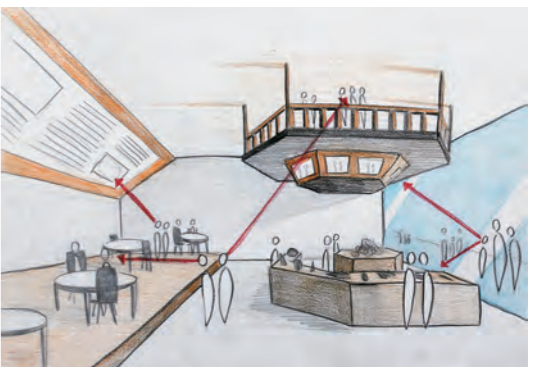

4.

高校生基礎科

強化コース

高1・高2

月-金 週5日

17:15~20:15



1. 静物着彩/アンスリウム
2. 塑像/動きのある手
3. 石膏デッサン/ガッタメラータ
4. 静物デッサン/ゴム長靴、ブリキのおもちゃ

高校生基礎科

水木金コース

高1・高2

水-金 週3日

17:15~20:15



1. 石膏デッサン/ブルータス
2. 静物デッサン/ボーリングのピン
3. 着彩/ポット、麦わら帽子
4. 塑像/ウサギ

高校生基礎科

土日コース 土曜コース 日曜コース

高1・高2

土日コース 週2日

土 17:00~20:00

日 10:00~17:00

土曜コース 週1日

土 14:00~20:00

日曜コース 週1日

日 10:00~17:00

1. 平面構成/イカ、虫眼鏡
2. 立体/球根
3. 石膏デッサン/武装する女神
4. 人物/ネオン風



中学生科

受験対策コース

強化コース

基礎コース

中学生

受験対策コース

日 10:00~15:30

強化コース

日 10:00~15:30

基礎コース

日 10:00~13:00

1. 静物着彩/バスケット、白菜
2. 静物デッサン
3. 着彩/カラス
4. 紙立体/ウサギのようなパッケージ



入学手続きについて

1 入学資格

受験部：芸大・美大などへ進学志望の「高校生」および「高校卒業または同等の資格のある者」
※25歳以上でこれから芸大・美大受験を志望されている方は、事前に講師との面接が必要となります。

基礎部：1. 美術系の大学へ進学志望の「高校1年生」、「高校2年生」
2. 美術系高校・大学などへ進学志望の「中学生」

2 入学申込受付・1学期開始日

入学申込受付開始：2017年2月1日(水)

1学期開始・オリエンテーション：受験部・高校生基礎科 4月11日(火)／中学生科 4月16日(日)

3 入学手続きの流れ

① 学生カードを用意	▼	本学院受付に入学案内がございます。そちらに指定の申込書(学生カード)が添付されております。 ※受付で申込書(学生カード)の記入をし、提出される場合は、認印と証明写真(3cm×4cm)をご持参ください。 ※お手元に本学院パンフレットが無い方は、当校Webサイト資料請求ページからご請求を承っております。
② 学生カードを記入	▼	入学案内に添付されている指定の申込書(学生カード)に必要な事項を記入し、誓約書に署名・捺印の上、写真を貼付してください。
③ 学費の支払い	▼	学費をお振払ください。※詳細は、決済方法をご覧ください。 学費を納入しただけでは、手続き完了となりません。必ず、必要書類を提出してください。
④ 必要書類提出	▼	必要書類を窓口か郵送で提出してください。※詳細は、申込方法をご覧ください。 ※Faxでの書類提出不可。 ※窓口受付 9:00～18:30(日・祝日除く)
⑤ 手続き完了 領収書と入学関係書類受取	▼	領収書と入学関係書類をお渡します。 郵送で入学希望日の2週間前までに手続きをされた場合には返送します。 ※手続き完了後、受付にて学生証用の写真を撮影します。(郵送の場合は後日)
⑥ 受講開始		

● 必要書類

- 1. 学生カード(入学案内冊子同封)**
必要事項をご記入のうえ、**学生カード内の誓約書に必ず署名・捺印ください。**
※受付で申込書(学生カード)の記入をし、提出される場合は、認印と証明写真(3cm×4cm)をご持参ください。
- 2. 写真1枚(学生カードに貼付)**
3cm×4cmで3ヶ月以内に撮影した無背景の証明写真(裏に、部・科・コース・氏名を記入)。
- 3. 払込金受領証または払込金受入票(コピー可)**
ATMをご利用の場合は、振込後に発行される「ご利用明細票」。
インターネットバンキングをご利用の場合は、振込確認のページをプリントアウトし提出してください。
※払込取扱票の払込氏名は、必ず学生名も記入してください。
※郵便局または銀行窓口で10万円を超えるお振込には、本人確認書類の提示が必要な場合がございます。
詳しくは、ご利用の金融機関へお問い合わせください。

● 決済方法

- 1. 郵便局払込：**郵便局口座 00120-5-63949 加入者名 御茶の水美術学院
- 2. 銀行振込：**振込先口座 みずほ銀行 九段支店 普通 0522711 口座名 御茶の水美術学院
- 3. クレジットカード(窓口のみ)：**VISA/MASTER 一括払いのみ

● 申込方法

- 1. 窓口：**P.10の必要書類を本学院受付窓口に提出してください。
受付時間 9:00～18:30(日・祝日除く)
受付期間 入学希望の1週間前迄
- 2. 郵送：**P.10の必要書類と82円切手を貼付した封筒(定型内)を同封し、簡易書留で提出してください。
受付期間 入学希望の2週間前必着

● 受付・送付先

御茶の水美術学院「2017年度入学」係
〒101-0062 東京都千代田区神田駿河台2-3 Tel 03-3293-8736 Fax 03-3293-8737

4 通学定期・学割

受験部昼間・夜間の1学期からの入学者は、通学定期乗車券を購入できます。
また、帰省や地方大学入試などの際に、学割制度も利用できます。学割の適用を受けられる科は、下記の通りです。

《昼間・夜間》 デザイン・工芸科／油絵科／日本画科／彫刻科

※上記以外の科および2学期以降入学の場合、年間授業時間数の関係で学割は適用されません。

5 ロッカー貸出

在学期間中、専用のロッカー(油絵科はアトリエ内の専用収納)を使用することができます。
授業料の納入時に合わせて貸出料をお支払いください。

貸出料：年間5,000円(保証金2,000円含む) ※保証金は、ロッカー及び収納返却時に返金されます。

6 学生寮の紹介

御茶の水美術学院への通学に便利な学生寮を紹介しています。部屋を必要とする方は、受付までお問い合わせください。

7 休講

降雪や台風、地震などの天災や交通障害により、やむをえず休講とした場合、原則として補講を行いません。
休講などのお知らせは、ホームページトップへ掲載致します。そちらでご確認ください。

HP <http://gakuin.ochabi.ac.jp/>

年間スケジュール

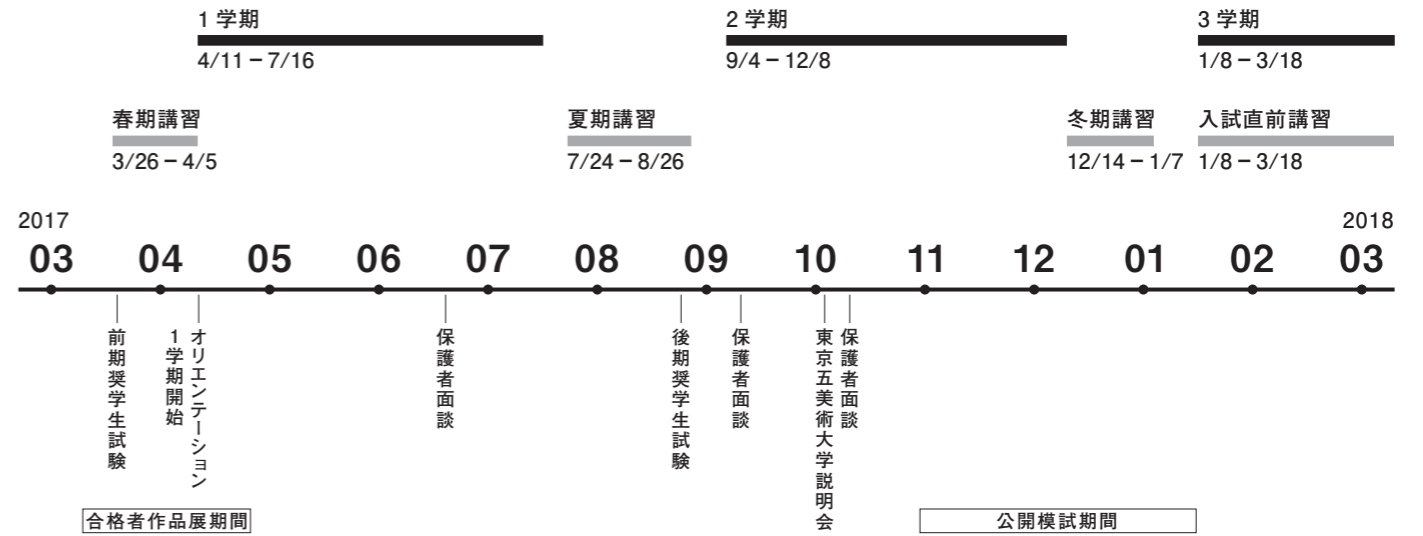

※スケジュール詳細は当校Webサイトをご覧ください。

13 教育資金の貸付

国や民間の各種教育ローンが利用できます。

●日本政策金融公庫の「国の教育ローン」

御茶の水美術学院は、各種学校の認可を受けておりますので、株式会社日本政策金融公庫の「国の教育ローン」をご利用することができます。

「日本政策金融公庫」教育ローンコールセンター
(ナビダイヤル) 0570-008656

●本校と提携している学費教育ローン

返済期間や返済回数などご希望に応じたご利用が可能で、また申し込みなど大変簡便な手続で済みます。

1. 株式会社ジャックス コンシューマードesk

OCHABI加盟店番号:08694800
Tel 0120-338-817 (受付時間 10:00~19:00)
http://www.jaccs.co.jp/yuyud/
※申し込みに必要なIDなどは本学院にお問い合わせください。

2. 株式会社セディナ カスタマーセンター

Tel 0120-686-909 (受付時間 9:30~17:00)
または「セディナ学費ローン」のHPでご確認ください。

14 奨学生制度

前期と後期に選考試験を行い、成績優秀な学生に対して学費減免などの経済的な援助をします。ただし、後期奨学生試験は、2学期入学予定の学外生のみがお申し込み可能です。

15 個人情報の保護に関して

学校法人服部学園(御茶の水美術学院、御茶の水美術専門学校、OCHABI artgym)は、ご記入いただいた個人情報の厳重な管理・取扱いを行い、下記の利用目的以外には、一切使用致しません。本学園では、下記の利用目的のために、個人情報取扱いの一部を外部へ委託することがあります。この場合、委託先と情報管理に関わる契約を交わすと共に、適切な取扱いを指導、管理します。

●利用目的

1. 授業に関わる情報や通知などの送付や連絡など、授業運営に関わる用途での使用。
2. 本学園が企画する各種行事やイベントなどのご案内での使用。
3. 御茶の水美術学院が発行する大学合格者名簿への、氏名・出身校名の記載。
4. 個人を特定できない方法・形式による統計資料などの作成での使用。
5. 進学、進路選定、および学生生活の支援情報など、本学園からのご提案での使用。

●個人情報管理に関するお問い合わせ先

学校法人服部学園総務部 Tel 03-3293-8736

芸大・美大入試説明会

最新の入試情報をもとに詳しく説明致します。傾向、対策について、わからないことなど、何でもご相談ください。

美術系高校受験説明会

美術系高校受験やその先の芸大・美大受験を考えている中学生及びその保護者を対象にした受験相談会です。近年の高校合格実績、最新の受験傾向と対策など各々に適した説明を行っていきます。

東京五美術大学説明会

東京五美術大学の各大学から教授や広報担当の方が参加され、大学紹介、入試内容説明、実物の合格者作品解説などを行います。また、各大学の先生へ個別に質問をしたり、個人の作品評価なども受けることができます。

保護者面談

- 6月:受験部【(昼間)芸大デザインコース・私大デザインコースは除く】・高校生基礎科
- 9月:(昼間)芸大デザインコース・私大デザインコース
- 10月:中学生科

学院生の保護者の方を対象に担当講師による面談を行います。修学状況や志望校の入試対策、また受験に関わる疑問について説明致します。

公開模試

- 東京芸大実技模試
 - 私立美大・教育学部系模試
 - 中学生推薦入試実技模試
- それぞれの大学や高校、学科専攻の入試時間、出題内容に合わせた模試で、試験終了後に採点・講評を実施します。試験への慣れ、実力判定に最適です。

●高校生デッサン実力テスト

高校1、2年生のための、デッサン力の模擬試験です。多くの参加者と緊張した雰囲気の中で、実力を確認する絶好の機会です。

奨学生試験

前期と後期に選考試験を行い、成績優秀な学生に対して学費減免などの経済的な援助をします。ただし、後期奨学生試験は、2学期入学予定の学外生のみがお申し込み可能です。

合格者作品展

今春合格したOCHABI生の作品を展示します。受験をリアルに感じる機会です。

出張講習・出張説明会

芸大・美大受験を志望する高校生を対象にOCHABI講師陣が高等学校などを直接訪問し、芸大・美大の入試情報や受験に必要な学習法をアドバイスいたします。また、ご希望により、実際の作品をご覧いただき、実技指導および講評なども行います。

1日無料体験

対象:中学生・高校生・高卒
10:00~16:00
初めての方や実技経験が少なく不安な方のための無料体験講座です。デッサンを体験できます。用具の使い方が丁寧に指導致します。道具は全て無料で貸出致します。

コース別無料体験

- 油絵、日本画、彫刻夜間無料体験授業
- 対象:高校生、高卒

- 映像科・先端芸術表現科・建築科・土日美術系受験科
- 対象:高校生、高卒

- 高校生基礎科
- 水木金コース、土日コース、土曜コース、日曜コース
対象:高1・高2

- 中学生科
- 対象:中学生

普段の授業に無料で参加でき、個別相談の時間を設けています。詳細は、当校Webサイトをご確認ください。

※上記講習、イベントなどの日程や内容は都合により変更することがございます。詳しくは当校Webサイトをご覧ください。
http://gakuin.ochabi.ac.jp/ Tel 03-3293-8736
御茶の水美術学院 教務部



2016 合格実績

2016/5/6現在
2015年度在籍者・講習生
一般、センター利用、推薦、補欠累計

東京芸術大学

48名合格 (現役**14**名)

デザイン科
9年連続20人超え!!
《定員45名中》

10年連続
全国1位

デザイン科	26名 (現役3名)
工芸科	6名 (現役1名)
油画専攻	3名 (現役2名)
日本画専攻	4名 (現役1名)
彫刻科	2名 (現役1名)
先端芸術表現科	6名 (現役5名)
建築科	1名 (現役1名)

武蔵野美術大学

312名合格 (現役**171**名)

視覚伝達デザイン学科

4年連続
全国1位

工芸工業デザイン学科
デザイン情報学科

全国1位

視覚伝達デザイン学科	63名
工芸工業デザイン学科	52名
空間演出デザイン学科	52名
基礎デザイン学科	43名
デザイン情報学科	53名
油絵学科(油絵・版画)	15名
映像学科	10名

多摩美術大学

300名合格 (現役**147**名)

グラフィックデザイン学科
生産デザイン学科

全国1位

グラフィックデザイン学科	82名
生産デザイン学科	37名
情報デザイン学科	62名
統合デザイン学科	54名
環境デザイン学科	19名
工芸学科	14名
演劇舞踊デザイン学科 (劇場美術)	13名

東京造形大学 **92**名
女子美術大学 **42**名

日本大学芸術学部 **13**名
筑波大学芸術専門学群 **15**名

東京都立総合芸術高校 **9**名

総合格者数 **868**名合格 (現役**472**名)

芸大・美大受験

学校法人 御茶の水美術学院

〒101-0062 東京都千代田区神田駿河台 2-3

Tel 03-3293-8736 Fax 03-3293-8737

OCHABI INSTITUTE

2-3 Kandasurugadai Chiyoda-ku Tokyo 101-0062 JAPAN

<http://gakuin.ochabi.ac.jp/>

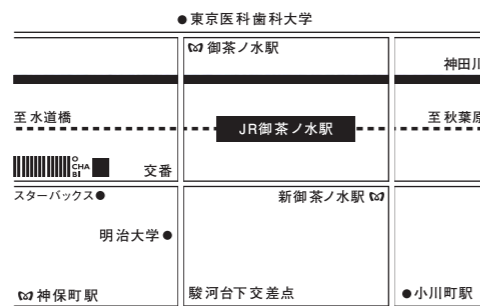

JR中央・総武線「御茶ノ水駅 御茶ノ水橋口」より徒歩1分

東京メトロ丸ノ内線「御茶ノ水駅 2番口」より徒歩3分

東京メトロ千代田線「新御茶ノ水駅 B1口」より徒歩5分

受付時間 9:00~18:30 (日曜・祝日除く)